ENTE NAZIONALE PER LA PROTEZIONE E L'ASSISTENZA DEI SORDI – ONLUS
Ente Morale che opera senza fini di lucro per l'integrazione dei sordi nella società
SEZIONE PROVINCIALE DI RIMINI

Rimini, 08.07.2016
Protocollo n. **300/2016**

Comunicato Stampa n. 3/2016

GMS - Giornata Mondiale del Sordo 2016

Sabato 24 Settembre 2016

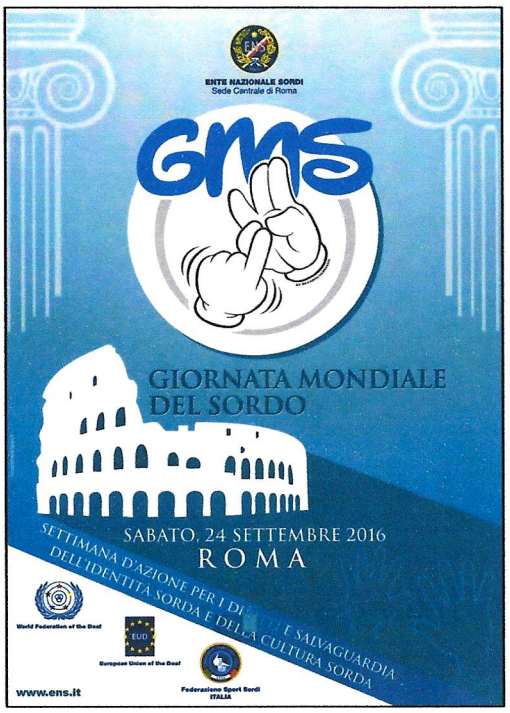

Trasferimento Rimini/Roma A-R con Pullman GT 53 o 63 o 78 posti

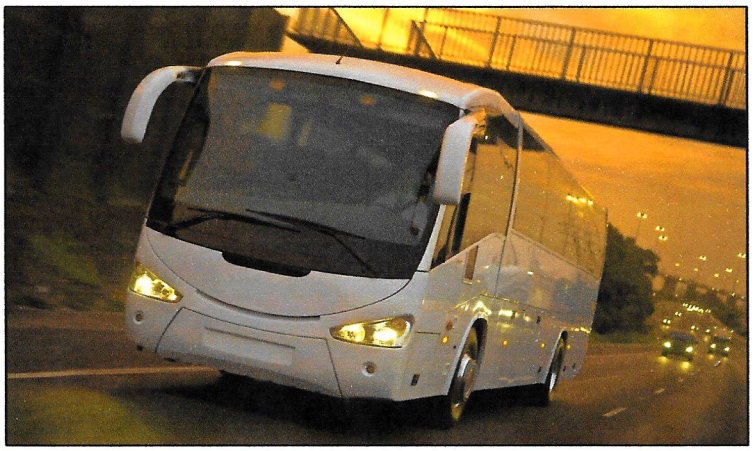

Gent.mi Soci ENS Rimini,

il Consiglio Provinciale della Sezione Prov.le ENS di Rimini è lieto di annunciare che sono aperte le iscrizioni per prenotare i posti a sedere del pullman GT che ci porterà a Roma per essere presenti alla Giornata Mondiale del Sordo che si terrà il 24 settembre 2016 a Roma: **possono partecipare anche i Soci ENS provenienti da altre città limitrofe che siano in regola con il tesseramento Anno 2016.**

La partenza avrà luogo in Rimini, nei pressi del parcheggio (disponibile e gratuito) della HERA di Rimini (nelle vicinanze del casello autostradale di Rimini Sud): l'orario e diverse comunicazioni verranno aggiornati successivamente, sia via e-mail a coloro che prenoteranno sia tramite videoLIS sulla nostra unica pagina Facebook (Ente Nazionale Sordi-Rimini).

Il programma, provvisorio, è scaricabile dal sito ENS oppure è possibile contattare direttamente il referente provinciale GMS 2016 ENS Rimini, *Sig. Filippo Tognacci*, o scriverci via mail a rimini@ens.it.

La quota di partecipazione (scontata ed offerta dalla Sez. Prov.le di Rimini) è di **€ 10,00** (*dieci/00*) per ogni Socio/a: si allega la scheda di iscrizione e la prenotazione **è obbligatoria con saldo della quota** da eseguire al momento dell'iscrizione **e non è rimborsabile in caso di rinuncia.**

Vi aspettiamo numerosi sabato 24 Settembre 2016!

Il Comitato organizzatore

Ente Nazionale Sordi – Sezione Prov.le Rimini

Rimini – Via Covignano, 238 – 47923 - www.ens.it/sedi-periferiche/emilia-romagna/rimini
Tel. 0541.29063 - Fax 0541.29063 - E-mail: rimini@ens.it – Posta Certificata: rimini@pec.ens.it
C.F. 04928591009 – P. IVA 06960941000